



ERESENSE
SenseTheWorld



MiVO

MAKINE İŞLETME VERİMLİLİK OTOMASYONU

MİVO - Makine İşletme Verimlilik Otomasyonu Hangi Müşterilerimiz İçin İdeal ?

Eresense MİVO - Makine İşletme Verimlilik Otomasyonu, yol, maden, altyapı, baraj, demiryolu gibi çok sayıda hafriyat kamyonunun ekskavatör, yükleyici ve finişerlerle maksimum verimlilikte çalıştırmak isteyen müşterilerimiz için yaratılmıştır. Sistem, sefer sayılarını, rotalarını, iş makinesi eşleşmelerini, dolun boşaltım bölgelerini ve bir çok parametreyi excel formatında listelerken, kullanıcılarına maksimum verimlilik için önerilerde de bulunur.



**MIND
INDUSTRY**





VT20

- Eresense Elektronik tarafından şantiye otomasyonu için özel olarak tasarlanan kontrol modülüdür.
- Kamyon, ekskavatör, yükleyici ve asfalt serim aracı kabin içine montajı yapılır.
- Entegre olarak GSM modem, RFID kart okuyucu, RS485 iletişim modülü, 433Mhz iletişim modülü, hareket sensörleri, sesli ve ışıklı uyarı cihazları içerir.
- Şantiye araçlarının yükleme, boşaltma, hız, yük ağırlığı, araç eşleşmeleri gibi bilgileri anlık veya raporlar halinde merkez sunuculara GSM üzerinden iletir.



Araç Takip Sistemiyle Farkları



- Şantiye otomasyonu için özel olarak tasarlanmış cihaz.
- Anlık koordinat verilerine ek olarak rapor gönderebilme.
- Sunucu bağlantısı olmaksızın cihazlar arası iletişim.
- Damper yük ağırlığı hesaplayabilmeye yönelik donanımlar.
- Sunucu bağlantısı olmaksızın hafızaya alınan veriler
- Ekskavatör, yükleyici, asfalt serici ve komyon eşleşmeleri
- Cihaz üzerine monte standart operatör kimlik modülü



ŞANTIYE OTOMASYONU İÇİN YARATILMIŞ CİHAZ

Şantiye yönetimi için gerekli birçok donanımı bünyesinde bulunduran bu amaçla tasarlanmış özel cihazlar



RAPOR ATABİLME ÖZELLİĞİ

Anlık koordinat verilerine ek olarak cihaz hafızasında saklanabilecek şekilde şantiye yönetimine yönelik özel raporlar gönderebilme

MİVO Şantiye Otomasyonu Kapsamı

- Ağırlık ve araç eşleştirmeli sefer raporları
- Yol inşaatları km bazlı yapılan işler haritası
- Şirket ERP programlarına entegrasyon
- Kamyon-Finişer eşleşmeli yol yapım haritaları
- Agrade santral çıkış veri senkronizasyonları
- Şantiye olay kayıtlı kamera görüntü eşleşmeleri
- Şantiye hareket merkezi ekranları
- CAN bus aracılığı ile alınan geniş bilgi havuzu
- Araç atölye giriş çıkış otomatik kontrolü
- Operatör puantaj ve verimlilik kontrolü
- Yakıt litre başına hafriyat tonajı
- EreCorp Akaryakıt Otomasyonu tam entegrasyonu



Montaj



VT20 cihazı, giriş çıkış portları ile aracın beslemesine, kontak hattına, CAN veri yoluna, damper anahtarına bağlanırken opsiyonel olarak da damper yük ağırlığını hesaplamak amacıyla kullanılan hidrolik yağ basınç sensörlerine bağlıdır.

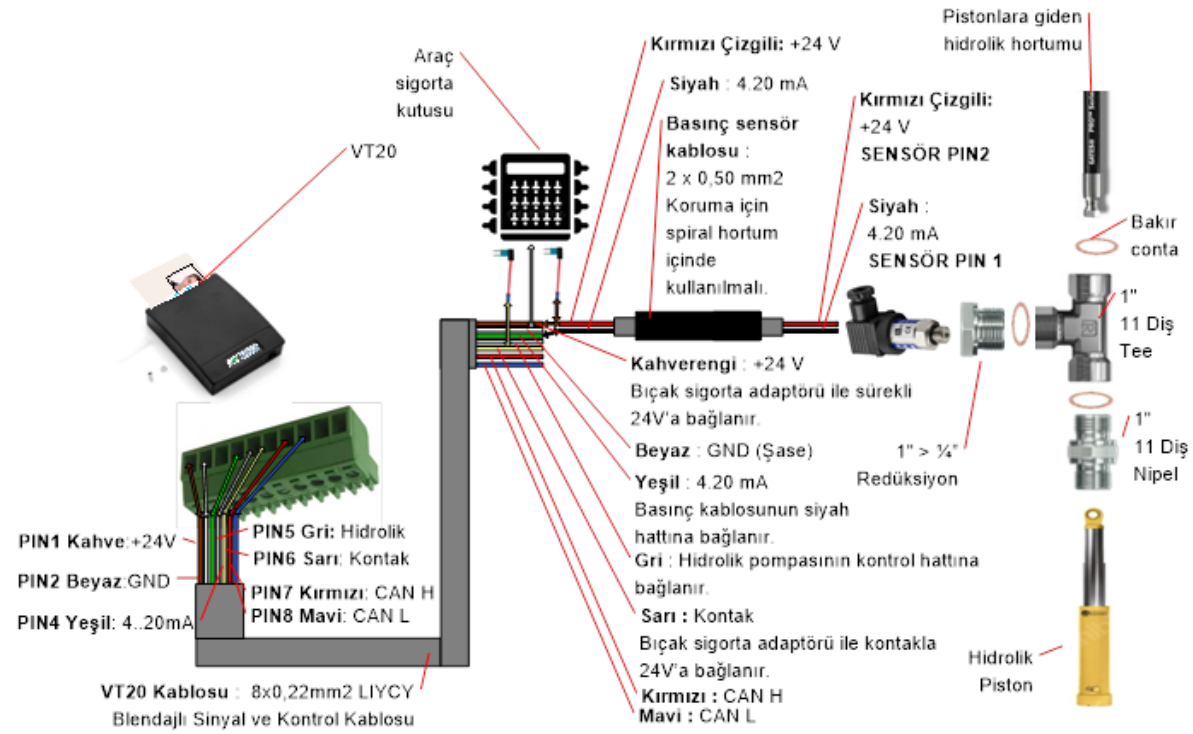

CAN VERİ YOLU İLE ARAÇ BİLGİLERİNİ ALABİLME

Can Bus veri yolu bağlantısı ile araç km, çalışma saati, hız, yakıt depo seviyesi ve birçok veriyi canlı olarak alabilme



HAFRIYAT YÜK AĞIRLIĞINI HESAPLAYABİLME

Basınç sensör bağlantısı ile damperdeki yükün ağırlığının hesaplanabilmesi

MİVO

Opsiyonel Sistem Modülleri



HAFRİYAT OTOMASYONU



YOL YAPIM İZLEME



AGRAGE SANTRAL



KANTAR ENTEGRASYONU



OLAY ENTEGRE KAMERA



ERESENSE ŞANTIYE OTOMASYONLARI



MIVO



EreCorp



EreLite



EreNet



EreInventory



EreWare



EreOil



EreService



EreTire





Eresense

2009



2025

65
LOKASYON

80
OTOMASYON

8
FARKLI ÜRÜN

Referanslarımızdan Bazıları



İçtaş İnşaat



Projelerimizden Bazıları

- Nuh Çimento Hereke Kompleksi (2011 -)
- Borusan Gemlik Limanı (2012-)
- Tüprağ Uşak Altın Madeni (2013 -)
- Stfa Derince Liman İnşaatı (2014 -2016)
- Tekmar – Medmar Mermer Madenleri (2014 -)
- Çelikler İnş. Sabiha Gökçen – Çorum (2015 -)
- Birlik Gıda Edirne Fabrikası (2016 -)
- Tulomsaş Vagon Fabrikası (2016 -)
- Aydınlık İnşaat (2016 -)
- Çelikler Orhaneli – Tunçbilek – Seyitömer (2017 -)
- Bereket (Entek) Yatağan Termik (2017 -)
- Aydınlar Maden İzmir Otobanı (2017 -)
- Güsey Beton (2017 -)
- HCG İnşaat Silifke, Antep, Taşucu (2017 -)
- Eren-Salini Siirt Baraj İnşaatı (2015 – 2017)
- Punj – Kalyon – Limak TANAP (2017 -)
- Kalyon-Makyol Sabuncubeli ve Çan. (2016 -)
- Kalyon Kuzey Marmara Otabanı (2017 -)
- Aka (Cengiz, Makyol ...,) Sabiha G. (2017 -)
- Kalyon - Kolin – Cengiz GYH Metro (2017 -)
- Kalyon - Kolin 3. Havalimanı (2017 -2019)
- Kebir Beton (2018 -)
- Aşkale Çimento (2018 -)
- Rida inşaat Bursa Şant. (2018 -)
- Kolin-Kalyon-Cengiz HYH Metro (2019 -)
- Avrupa Otoyolu (2019 -)
- Tekfen Adana Şantiyesi (2021 -)
- Gülsan Uganda Yol Şantiyesi (2021 -)
- Kalyon Azerbaycan Şantiyesi (2022 -)
- İçtaş Tüm Şirket Şantiyeleri (2022 -)
- Özka İnşaat Tüm Şirket Şantiyeleri (2023-)
- Rönesans İnşaat Holding ve Ortaklık İnşaat Şantiyeleri (2024 -)

NEDEN BİZ?

- Şantiye otomasyonu için yaratılmış sistemler
- Modüler yapı
- Montaj öncesi tam hazırlık
- Koşulsuz cihaz garantisi
- Muhasebe programlarına entegrasyon
- Müşteri taleplerinin devreye alınması
- Bilgiler merkezde toplanır
- Tek arayüzle tüm şantiye, pompa ve tanklarınıza ulaşım
- Arvento, Filotürk v.b. araç takip sistemlerine entegrasyon
- Sanal tank sistemi
- Yedekli çalışma prensibi
- Merkez ofisten öncelikli destek
- Sistemler sürekli güncel kalır

Sistem Ekranları



YAKIT



MIVO



BAKIM



DEPO



LASTIK



AIU
EJK
HPL
KEE
NAH
GÖP
TKK
WIG
AHD

E-Posta Raporları



Eresense Yakıt Otomasyonu Rapor Dosyası



09.10.2015

Bu rapor ekonomik olarak 1.09.2015 09:00:00 - 1.09.2015 09:00:00 aralığında Araç tüketimindeki operasyon - Hatalı giriş yapım kullandıkları Tank bilgileri ve Tankları atılmaları içindir. Sistem tarafından oluşan hatalar çıkarılmıştır.

Özetler	
Kullanıcıların Yapılan Hatalı Giriş Sayısı	4
Çıkmış Tanklardan 55.450 Litre Hatalı Giriş Sayısı	17
Çıkmış Tanklardan 55.450 Litre Hatalı Giriş Sayısı	11
Tankların atılması sayıları	4

Kullanıcıların Yapılan Hatalı Girişler

Hatalı Giriş Özetleri	
Hatalı Giriş Yapan Kişi	Hatalı Giriş Sayısı
ABDURAMAN KARKIN	1
AYDIN ÖZALAY	7

Hatalı Giriş Detayları

Kullanıcı	Tarih Saat	Araç	Hata Tipi
AYDIN ÖZALAY	1.09.2015 13:08:27	VOLVO 17	SAAT ve KM girilmedi
AYDIN ÖZALAY	6.09.2015 11:10:53	KARCIER HD1000 YIKAMA MAK.	SAAT ve KM girilmedi
ABDURAMAN KARKIN	6.09.2015 11:05:55	PLANSI BAKIM ABUCERAHMAN KARKIN	SAAT ve KM girilmedi
AYDIN ÖZALAY	10.09.2015 13:13:47	14 NOLU AY PAZIR E. AR.	KM yerine SAAT girildi
AYDIN ÖZALAY	17.09.2015 13:46:01	KARCIER HD1000 YIKAMA MAK.	SAAT ve KM girilmedi
AYDIN ÖZALAY	18.09.2015 09:28:34	KARCIER HD1000 YIKAMA MAK.	SAAT ve KM girilmedi
AYDIN ÖZALAY	29.09.2015 11:33:01	VOLVO 4	SAAT ve KM girilmedi
AYDIN ÖZALAY	31.09.2015 06:34:45	KARCIER HD1000 YIKAMA MAK.	SAAT ve KM girilmedi

Araç Tüketim Sayma Raporları

LTSM Bazında Çılgın Araçlar İçin Sayma Raporu									
RFID	Araç Adı	Başlangıç KM	Bitiş KM	Ayıklı KM	Ort Tüketim Verilen Yaktı	Ort Tüketim LTSM	Genel Ort Tüketim LTSM	Oran	Oran
242BA8BC	41 R 5712 SILORAS TR	22524	22700	496	396,50	0,87	0,276	% 215,11	Faali
242BC206	41 F 2499 BMC FATİH 100	34094	34258	364	273,55	0,782	0,601	% 21,04	Faali

242ANCC	34 BE 6187 ATÖL YE ARACI	45439	45953	514	155,94	0,303	0,756	% 59,87	Aç
242AN6D	34 CRA 86 TEMGARAC	34097	34575	478	338,62	0,75	0,806	% 10,43	Aç
242AC95	34 NU31 43 TOYOTA	25045	26073	2238	407,91	0,182	0,171	% 6,59	Faali
242A18E7	41 B 0093 SİL TANKE 81	29645	31741	2096	1099,25	0,825	1,005	% 7,94	Aç
2465A54	34 NU31 17	202018	204707	2700	38,19	0,017	0,114	% 85,24	Aç
E479K73	41 U 1767 YAZAR ARACI	33543	33544	429	168,75	0,393	0,583	% 32,53	Aç

LTSAAT Bazında Çılgın Araçlar İçin Sayma Raporu									
RFID	Araç Adı	Başlangıç Saat	Bitiş Saat	Ayıklı Çılgın Saat	Toplam Verilen Yaktı	Ort Tüketim LTSAAT	Genel Ort Tüketim LTSAAT	Oran	Oran
242D6C0	KATERPILLER 0870L	0641	0653	12	2086,34	241,362	93,323	% 192,64	Faali
242D6C7	DOOSAN 3	267	291	4	39,86	9,963	1,064	% 9,36	Faali
242D993	HYSTER FORKLIFT 3.50	3986	4000	14	46,44	3,317	1,017	% 226,17	Faali
242D9D9	LIEBHERR 951C	1434	1496	62	204,3	45,231	0,501	% 93740,3	Faali
242D9D6	HITACHEX 1000	36999	37168	169	1872,3	111,079	130,612	% 14,96	Aç
242D9D0	KATERPILLER 0870L	29699	29727	28	1048,55	69,301	61,713	% 12,77	Faali
242D9C9	DOOSAN D50C FORKLIFT	22358	2304	20254	122,41	6,006	0,633	% 100,95	Aç
242A877	SHIBU CAT 9600 (5)	2410	2454	44	242,05	5,501	1,445	% 280,7	Faali
246A8C9	MANITOU MTX5250 40	1830	1742	92	422,47	4,392	5,436	% 15,87	Aç
246A8A2	KATERPILLER LAR 100	4032	4031	39	623,97	15,999	1,475	% 984,69	Faali
E479ACA1	HYSTER FORKLIFT 3.50	2510	2572	62	202,1	4,711	1,78	% 146,22	Faali
E479AD0F	KAWASAKI 222L 220	11180	1282	1722	903,29	0,571	0,035	% 1531,48	Faali
E479C8D6	HITACHEX 1000	14121	14342	221	23701,71	107,248	114,27	% 6,15	Aç
E479D8E2	PLANSI BAKIM ABUCERAHMAN KARKIN	4344	4389	45	121,94	2,71	0,706	% 244,36	Faali
E479E035	KLARK HD 1000 FORKLIFT	15626	15936	310	8196,51	26,447	33,391	% 208,4	Aç
E479E08A	ATL S807	1604	1763	160	1491,26	71,617	70,485	% 5,5	Faali
E479C400	KAWASAKI 133	15780	16028	248	10516,72	64,584	60,78	% 6,26	Faali
E474177E	SHIBU CAT 2	358	495	42	146,54	1,424	1,077	% 80,72	Faali
E4742443	KAWASAKI 18	9672	9718	46	1361,7	24,602	31,638	% 6,49	Aç

Tank ve Pompa Özetleri		
Grup Adı	Tanklar	Pompalar
1. Grup	Tank 1 Tank 2 Tank 4 Tank 8	Pompa 1 Pompa 2

Tanklardaki Yakıt Miktarları								
Grup Adı	Tarih	Gün baş Miktar	Gün Son Miktar	Baş-Son Pompası	Tedarikçi	Fark	Oran	
1. Grup	1.09.2015	13484,96	7772,4	5637,56	5749,95	0	% 1,89	
1. Grup	2.09.2015	7772,4	5733,24	2039,16	2129,26	0	% 4,25	
1. Grup	3.09.2015	5733,24	2941,74	1166,84	7299,91	21709,04	264,37	% 3,9
1. Grup	4.09.2015	2941,74	12922,2	2495,54	781,333	0	% 4,06	
1. Grup	5.09.2015	12922,2	26720,41	13075,21	6965,79	21691,1	921,1	% 13,73
1. Grup	6.09.2015	26720,41	21079,64	5640,77	5049,3	0	% 399,53	
1. Grup	7.09.2015	21079,64	13418,52	14339,88	6959,88	21713,05	413,19	% 5,94
1. Grup	8.09.2015	13418,52	28481,15	8770,27	4855,51	0	% 192,66	
1. Grup	9.09.2015	28481,15	28211,61	618,54	927	0	% 1,35	
1. Grup	10.09.2015	28211,61	18292,78	9728,83	9130,02	0	% 198,81	
1. Grup	11.09.2015	18292,78	10799,07	7593,71	5655,16	0	% 33,57	
1. Grup	12.09.2015	10799,07	24599,88	13660,81	7222,77	0	% 21388,58	
1. Grup	13.09.2015	24599,88	18564,5	6035,38	4153,27	0	% 45,26	
1. Grup	14.09.2015	18564,5	9139,85	11285,35	6652,31	21741,74	2154,06	% 31,63
1. Grup	15.09.2015	9139,85	29052,88	6348,97	6335,69	0	% 0,11	
1. Grup	16.09.2015	29052,88	23033,66	1187,22	1192,44	0	% 25,22	
1. Grup	17.09.2015	23033,66	10517,86	7812,8	6263,54	0	% 1566,26	
1. Grup	18.09.2015	10517,86	4262,29	9755,57	4997,11	0	% 181,84	
1. Grup	19.09.2015	4262,29	2251,127	11549,26	1499,54	0	% 21244,82	
1. Grup	20.09.2015	2251,127	18781,61	6529,96	6121,01	0	% 106,94	
1. Grup	21.09.2015	18781,61	51630,89	15849,28	1927,26	21207,76	1855,88	% 47,47
1. Grup	22.09.2015	51630,89	9339,38	8572,51	9339,73	0	% 63,22	
1. Grup	23.09.2015	9339,38	22966,5	391,88	499,8	0	% 67,62	
1. Grup	24.09.2015	22966,5	14619,59	7545,91	7254,82	0	% 208,91	
1. Grup	25.09.2015	14619,59	24847,47	11666,88	7194,93	0	% 2081,81	
1. Grup	26.09.2015	24847,47	23979,94	5511,53	5037,07	0	% 125,54	
1. Grup	27.09.2015	23979,94	17509,65	6475,29	6554,91	0	% 78,62	
1. Grup	28.09.2015	17509,65	20173,96	11673,31	9648,09	0	% 18521,48	
1. Grup	29.09.2015	20173,96	22095,75	3985,21	4111,28	0	% 1097,69	
1. Grup	30.09.2015	22095,75	21169	391,75	610,84	0	% 3,17	
1. Grup	31.09.2015	21169	14274,25	6955,25	6914,68	0	% 40,57	
Toplam	1. Grup	8167000000	178993,48	18554,69	71238,58			

Toplam Tank ve Pompa Miktarları						
Pompa Adı	Tarih	Tot Bakı	Tot Verilen Yaktı	Tot Beklenen	Tot Yeni	Fark(B-Y)
Pompa 1	1.09.2015	50249,61	229,99	50249,61	50469,61	2000
Pompa 1	14.09.2015	50561,57	1844,66	50706,43	50906,43	2000
Pompa 1	17.09.2015	51349,68	1345,56	51484,24	51684,24	2000

Yönetici Özet Ekranı

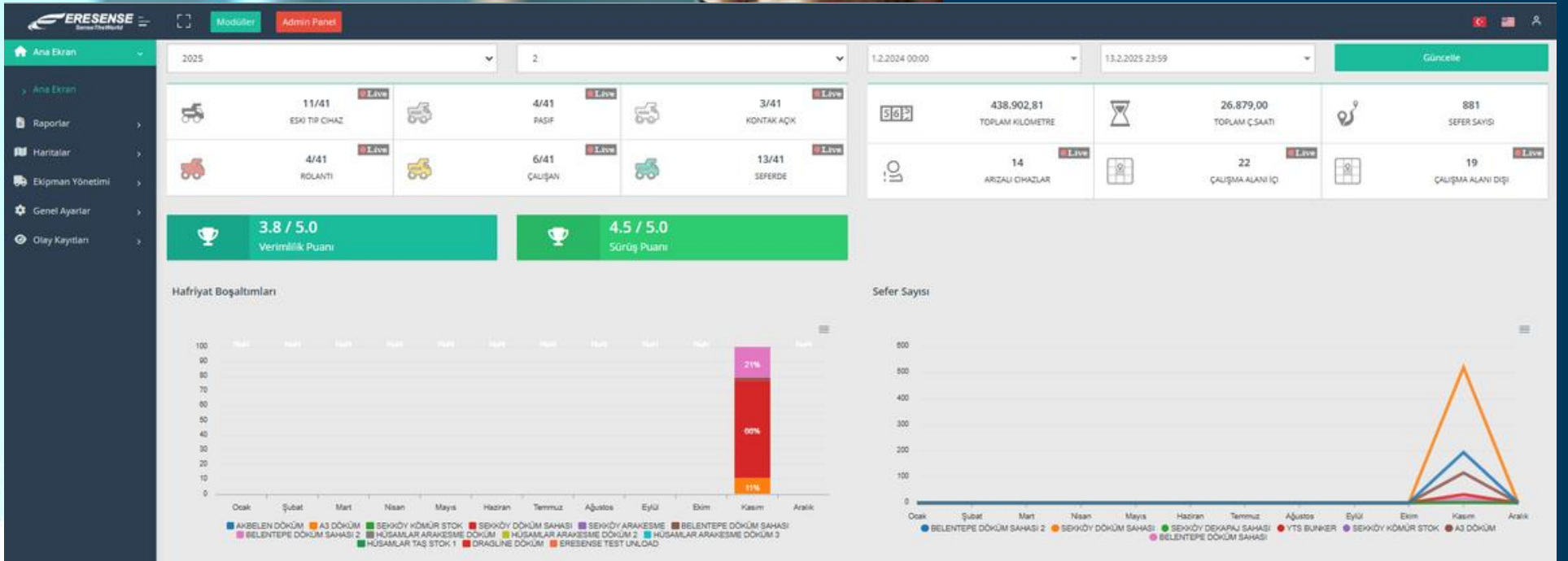

Raporlar Ekranı

ERESENSE
Smart Fleet World

Modüller Admin Panel

Ana Ekran

Raporlar

Hafriyat Raporları
Toplu Hafriyat Raporu
Tüketim Raporları

Haritalar

Ekipman Yönetimi

Genel Ayarlar

Olay Kayıtları

Tarih Gösterilen: 13.02.2025 00:00:00 - 13.02.2025 23:59:59

Listeleni: 200

1/2. Sayfa, 240 Veri

Sıra	Kamyon Bilgisi			Yükleme				Boşaltma				Toplam			Rota	İT			
	Kamyon	Şoför	Tarih	Saat	Bölge	Nakil Sür.	Rolanti Sür.	Nakil(Km)	Tarih	Saat	Kg	Bölge	Nakil Sür.	Rolanti Sür.			Nakil(Km)	Nakil Sür.	Rolanti Sür.
240	IC-LIMAK - O4		13.02.2025	14:34:41	SEKKÖY DEKAPAJ ...	00:07:29	00:02:46	3,235	13.02.2025	14:46:08	27.717		00:09:46	00:01:30	3,370	00:17:15	00:04:16	6,605	✓
239	IC-LIMAK - O2		13.02.2025	14:32:21	SEKKÖY DEKAPAJ ...	00:07:35	00:02:33	3,320	13.02.2025	14:44:52	24.601	SEKKÖY DÖKÜM S...	00:10:59	00:01:20	3,625	00:18:34	00:03:53	6,945	✓
238	IC-LIMAK - O3		13.02.2025	14:28:31	SEKKÖY DEKAPAJ ...	00:09:06	00:01:23	3,620	13.02.2025	14:40:11	22.413		00:10:08	00:01:20	3,680	00:19:14	00:02:43	7,300	✓
237	IC-LIMAK - 195		13.02.2025	14:21:13	SEKKÖY DEKAPAJ ...	00:12:37	00:10:54	4,565	13.02.2025	14:35:24	26.153		00:11:00	00:02:58	3,635	00:23:37	00:13:52	8,200	✓
236	IC-LIMAK IC-K42		13.02.2025	14:21:43	SEKKÖY DEKAPAJ ...	00:09:32	00:02:53	3,600	13.02.2025	14:33:51	23.814	A3 DÖKÜM	00:11:03	00:00:54	3,620	00:20:35	00:03:47	7,220	✓
235	IC-LIMAK - O5	35.1 RFID 2867...	13.02.2025	14:18:02	SEKKÖY DEKAPAJ ...	00:07:57	00:03:51	3,535	13.02.2025	14:29:23	31.148		00:09:15	00:01:55	3,615	00:17:12	00:05:46	7,150	✓
234	IC-LIMAK - 63	39.1 RFID 0AE2...	13.02.2025	14:17:48	SEKKÖY DEKAPAJ ...	00:10:14	00:08:07	5,415	13.02.2025	14:28:50	0	SEKKÖY DÖKÜM S...	00:09:41	00:01:11	2,990	00:19:55	00:09:18	8,405	✓
233	IC-LIMAK - O1	22.1 RFID 2306...	13.02.2025	14:15:23	SEKKÖY DEKAPAJ ...	00:09:07	00:03:22	3,410	13.02.2025	14:28:28	0		00:11:27	00:01:27	3,560	00:20:34	00:04:49	6,970	✓
232	IC-LIMAK IC-K52		13.02.2025	14:15:12	SEKKÖY DEKAPAJ ...	00:07:38	00:05:29	3,930	13.02.2025	14:27:57	22.195	A3 DÖKÜM	00:11:09	00:01:24	4,015	00:18:47	00:06:53	7,945	✓
231	IC-LIMAK - O4		13.02.2025	14:13:01	SEKKÖY DEKAPAJ ...	00:07:05	00:02:10	3,190	13.02.2025	14:24:18	21.836		00:09:00	00:02:06	3,300	00:16:05	00:04:16	6,490	✓
230	IC-LIMAK - O2		13.02.2025	14:07:57	SEKKÖY DEKAPAJ ...	00:07:04	00:01:12	3,530	13.02.2025	14:22:05	23.646		00:12:15	00:01:40	3,700	00:19:19	00:02:52	7,230	✓
229	IC-LIMAK - O3		13.02.2025	14:07:46	SEKKÖY DEKAPAJ ...	00:07:16	00:08:49	3,165	13.02.2025	14:17:54	24.298		00:08:42	00:01:16	3,295	00:15:58	00:10:05	6,460	✓
228	IC-LIMAK IC-K42		13.02.2025	13:57:46	SEKKÖY DEKAPAJ ...	00:09:26	00:04:05	3,570	13.02.2025	14:09:04	21.151	A3 DÖKÜM	00:10:16	00:00:52	3,590	00:19:42	00:04:57	7,160	✓
227	IC-LIMAK - O5	35.1 RFID 2867...	13.02.2025	13:55:08	SEKKÖY DEKAPAJ ...	00:07:36	00:04:36	3,405	13.02.2025	14:06:04	28.207		00:09:03	00:01:42	3,525	00:16:39	00:06:18	6,930	✓
226	IC-LIMAK - O4		13.02.2025	13:52:04	SEKKÖY DEKAPAJ ...	00:08:00	00:01:49	3,350	13.02.2025	14:03:38	23.796		00:10:12	00:01:11	3,505	00:18:12	00:03:00	6,855	✓
225	IC-LIMAK - O1	22.1 RFID 2306...	13.02.2025	13:51:31	SEKKÖY DEKAPAJ ...	00:07:28	00:02:06	3,140	13.02.2025	14:02:39	0		00:09:43	00:01:15	3,270	00:17:11	00:03:21	6,410	✓
224	IC-LIMAK IC-K52		13.02.2025	13:50:30	SEKKÖY DEKAPAJ ...	00:10:11	00:06:08	4,010	13.02.2025	14:01:52	21.497	A3 DÖKÜM	00:09:59	00:01:12	3,950	00:20:10	00:07:20	7,960	✓

3.875.161 X

Tüketim Ekranları

ERESENSE SenseTheWorld

Ana Ekran Raporlar

Tarih Gösterilen : 01.02.2025 00:00:00 - 13.02.2025 23:59:59

Listelendi 200

1/1. Sayfa, 11 Veri

Kamyon	Sefer Süresi	Sefer Sayısı	Toplam Yakıt(Lt)	Kilogram	Toplam Km	Toplam Ç.Saati	Sefer Başına Tüketim(Lt)	Ton Başına Tüketim(Lt)	Lt/100 Km (Lt)	Lt/1 Hr (Lt)
IC-LIMAK - O1	12.13:39:45	530	0,00	0,00	3.926,07	234,00	0,00	0,00	0,00	0,00
IC-LIMAK IC-K52	12.13:28:26	570	0,00	10.836.248,00	3.775,46	240,00	0,00	0,00	0,00	0,00
IC-LIMAK - O4	12.13:15:36	520	0,00	10.998.169,00	3.781,83	229,00	0,00	0,00	0,00	0,00
IC-LIMAK - O2	12.13:27:09	581	0,00	11.850.631,00	3.839,82	247,00	0,00	0,00	0,00	0,00
IC-LIMAK - O3	12.13:14:46	614	0,00	12.038.671,00	3.957,78	243,00	0,00	0,00	0,00	0,00
IC-LIMAK - 195	12.13:48:18	564	0,00	12.664.304,00	3.911,85	233,00	0,00	0,00	0,00	0,00
IC-LIMAK IC-K42	12.06:47:18	282	0,00	5.992.171,00	3.968,50	223,00	0,00	0,00	0,00	0,00
IC-LIMAK - O5	12.12:53:22	581	0,00	11.906.624,00	3.903,61	227,00	0,00	0,00	0,00	0,00
IC-LIMAK - 63	12.13:22:51	523	0,00	0,00	2.944,20	220,00	0,00	0,00	0,00	0,00
IC-LIMAK IC-K49	11.16:39:37	507	0,00	0,00	3.724,02	227,00	0,00	0,00	0,00	0,00
IC-LIMAK - 142	00:00:00	2	0,00	1.976,00	1.210,47	73,00	0,00	0,00	0,00	0,00

Harita İzleme Ekranı

The screenshot displays the ERESENSE Harita İzleme Ekranı (Map Monitoring Screen). The interface includes a top navigation bar with the ERESENSE logo, a search icon, and buttons for 'Modüller' and 'Admin Panel'. A left sidebar menu lists navigation options: 'Ana Ekran', 'Raporlar', 'Haritalar' (selected), 'Harita İzleme', 'Çalışma Alanları', 'Araç Takibi', 'Ekipman Yönetimi', 'Genel Ayarlar', and 'Olay Kayıtları'. The main map area shows a satellite view of a region with several colored zones: red, green, and orange. Various vehicle icons are overlaid on the map, labeled with IDs such as ICA-189, ICA-172, ICA-173, ICA-165, ICA-187, IC-E7, and IC-E7. The map also shows roads, including 'Milas Ören Yolu', and geographical features like 'Karacaöğaç', 'Bağdamları', 'Pınararası', 'Sekköy', and 'Yoğunluk'. The bottom right corner of the map area contains icons for a car, a magnifying glass, and a refresh symbol.

Çalışma Alanları Ekranı

ERESENSE
Sense The World

Modüller Admin Panel

Ana Ekran Raporlar Haritalar

Harita İzleme Çalışma Alanları Araç Takibi Ekipman Yönetimi Genel Ayarlar Olay Kayıtları

İşlemler

Listelendi 50 1/1. Sayfa. 24 Veri 1

#	Alan Adı	Renk	Alan Türü	Durum
<input checked="" type="radio"/>	AKBELEN DÖKÜM	■	Boşaltma	Aktif
<input type="radio"/>	A3 DÖKÜM	■	Boşaltma	Aktif
<input type="radio"/>	A3 DEKAPAJ	■	Yükleme	Aktif
<input type="radio"/>	YTS BUNKER	■	Yükleme	Aktif
<input type="radio"/>	SEKKÖY KÖMÜR STOK	■	Boşaltma	Aktif
<input type="radio"/>	SEKKÖY DÖKÜM SAHASI	■	Boşaltma	Aktif
<input type="radio"/>	SEKKÖY ARAKESME	■	Boşaltma	Aktif
<input type="radio"/>	A5 KÖMÜR	■	Yükleme	Aktif
<input type="radio"/>	SEKKÖY DEKAPAJ SAHASI	■	Yükleme	Aktif
<input type="radio"/>	BELENTEPE DÖKÜM SAHASI	■	Boşaltma	Aktif
<input type="radio"/>	BELENTEPE DÖKÜM SAHASI 2	■	Boşaltma	Aktif
<input type="radio"/>	HÜSAMLAR KÖMÜR	■	Yükleme	Aktif
<input type="radio"/>	HÜSAMLAR KÖMÜR 2	■	Yükleme	Aktif
<input type="radio"/>	HÜSAMLAR ARAKESME DÖKÜM	■	Boşaltma	Aktif
<input type="radio"/>	HÜSAMLAR ARAKESME DÖKÜM 2	■	Boşaltma	Aktif
<input type="radio"/>	HÜSAMLAR ARAKESME DÖKÜM 3	■	Boşaltma	Aktif
<input type="radio"/>	HÜSAMLAR TAŞ STOK 1	■	Boşaltma	Aktif
<input type="radio"/>	AKBELEN DEKAPAJ	■	Yükleme	Pasif

Resim Kaplama Dosyadan Aktar Kaydet

Cimenton Hazır Beton

Kızıköy

Milas Ören Yolu

Karaman

Kızıköy Mahallesi Karadam Camii

Milas Ören Yolu

Milas Ören Yolu

İş Makinesi Takip Ekranı

ERESENSE
Sense The World

Modüller Admin Panel

Ana Ekran
Raporlar
Haritalar
Harita İzleme
Çalışma Alanları
Araç Takibi
Ekipman Yönetimi
Genel Ayarlar
Olay Kayıtları

ICA - 173

Tarih: 13.02.2025 01:02:28
Hiz: 18
OS: onduty
Vbr: 16558
Km: 138.582,24
Hr: 7.106,00
Rpm: 1.224,00
Cihaz: 11601

ICA - 165(11521)
ICA - 172(11611)
ICA - 173(11601)
ICA - 187(11571)
ICA - 189(11591)
ICA - 194(11651)
ICA - 203(11551)

ICA - 173(11601) Çalığır

ICA - 189(11591) Çalığır

ICA - 194(11651)

ICA - 203(11551)

ICA - LIMAK - E35

Bagdamları
Pınararası
Sekkoy
Yogunoluk

Ekipman Yönetimi Ekranı

ERESENSE Sense The World

Modüller Admin Panel

Ana Ekran Raporlar Haritalar Ekipman Yönetimi Ekipman Listesi Genel Ayarlar Olay Kayıtları

Hızlı Filtre

Listelendi 200

1/1. Sayfa, 40 Veri

Resim	Ekipman Kodu	Ekipman Tanım	Plaka	Şasi	Veri Tarihi	Veri Zamanı	Km	Ç.Saat
<input type="checkbox"/>	IC-LIMAK - O1	O1 - 06DİK156	06DİK156	NMB96423112223584	13.02.2025	15:25:26	205.124	13.201
<input type="checkbox"/>	IC-LIMAK - 166	166 - 06DZV122	06DZV122	NMB96423112236459	13.02.2025	15:25:00	139.984	7.673
<input type="checkbox"/>	IC-LIMAK - O2	O2 - 06DİK176	06DİK176	NMB96423112224104	13.02.2025	15:25:29	203.632	13.309
<input type="checkbox"/>	IC-LIMAK - 109	109 - 06BAC035	06BAC035	NMB96423112185324	13.02.2025	15:24:06	413.224	31.685
<input type="checkbox"/>	IC-LIMAK - O4	O4 - 06DİK159	06DİK159	NMB96423112223447	13.02.2025	15:25:22	211.524	13.230
<input type="checkbox"/>	IC-LIMAK - O3	O3 - 06DİK188	06DİK188	NMB96423112223592	13.02.2025	15:25:15	216.758	13.735
<input type="checkbox"/>	IC-LIMAK - 76	76 - 06GB1228	06GB1228	YS2G8X40005411875	13.02.2025	15:25:21	430.939	27.193
<input type="checkbox"/>	IC-LIMAK IC-K42	K42 - 06ECF674	06ECF674	NM0M0XTP6MPY94099	13.02.2025	15:24:54	116.516	7.074
<input type="checkbox"/>	IC-LIMAK IC-K49	K49 - 34HPN661	34HPN661	NM0M0XTP6MPT97291	13.02.2025	15:24:45	116.774	7.438
<input type="checkbox"/>	IC-LIMAK IC-K50	K50 - 34HPN555	34HPN555	NM0M0XTP6MPS96071	03.08.2024	03:33:53	61.504	4.425
<input type="checkbox"/>	IC-LIMAK IC-K52	K52 - 06EDB842	06EDB842	NM0M0XTP6MPY94510	13.02.2025	15:25:33	89.665	5.932
<input type="checkbox"/>	IC-LIMAK IC-K51	K51 - 34HPN590	34HPN590	NM0M0XTP6MPS96172	30.08.2024	03:54:35	71.874	5.008
<input type="checkbox"/>	IC-LIMAK - O5	O5 - 06DKD622	06DKD622	NMB96423112223497	13.02.2025	15:25:36	212.593	13.167
<input type="checkbox"/>	IC-LIMAK - 142	142 - 06GB1564	06GB1564	YS2G8X40005412111	13.02.2025	15:25:30	426.474	30.327
<input type="checkbox"/>	IC-LIMAK - 195	195 - 06ECF608	06ECF608	NMB96423312236446	13.02.2025	15:24:44	138.926	7.484
<input type="checkbox"/>	IC-LIMAK - 63	63 - 06GA0877	06GA0877	NMB96423112181253	13.02.2025	15:24:30	417.500	34.877
<input type="checkbox"/>	IC-LIMAK - E35	E35 AO HITACHI ZX890LCHSA PALETLİ EKSKAVATÖR	48-07-22-0101	HCMJBM90V00060362	13.02.2025	15:23:14	24.836	1.826
<input type="checkbox"/>	1151	1151			26.06.2024	20:45:46	0	0
<input type="checkbox"/>	IC-LIMAK - E37	E37 AO HITACHI ZX890LCH-SA PALETLİ EKSKAVATÖR		HCMJBM90V00060367	11.02.2025	03:42:12	24.836	1.826

TEŞEKKÜRLER

 **ERESENSE**
SenseTheWorld